

1) Gi tilgang.

- a) Logg på [Norkart Tjenestepanel](#).
- b) Velg din kommune under Befolkning.
- c) Gi brukertilgang til enkeltpersoner eller grupper på karttjenesten Befolkning.
  - Listen med brukere å velge mellom hentes fra AD og administreres under Oppsett - Brukere.
  - For å utnytte Grupper, må man ha eget Azure AD, og IKT må åpne opp for at grupper kan benyttes.
- d) Legg eventuelt til egne kartlag. Dette gjøres slik som vanlig i Norkart Tjenestepanel.

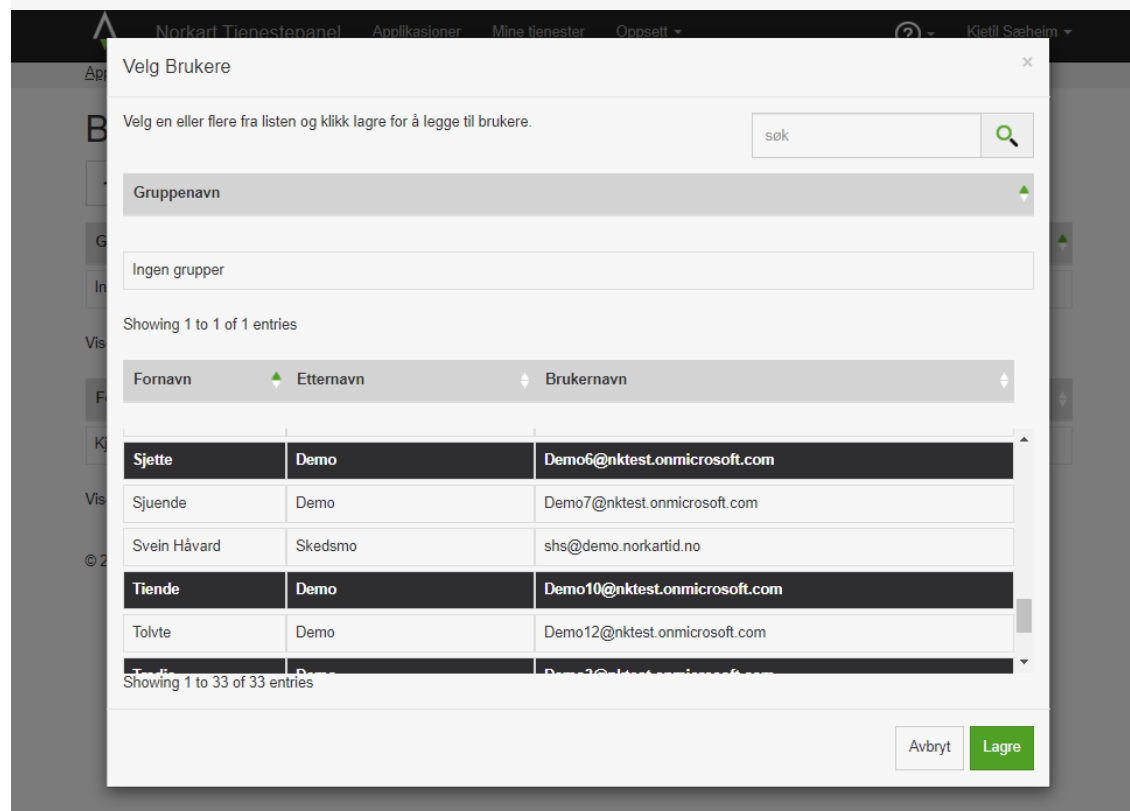
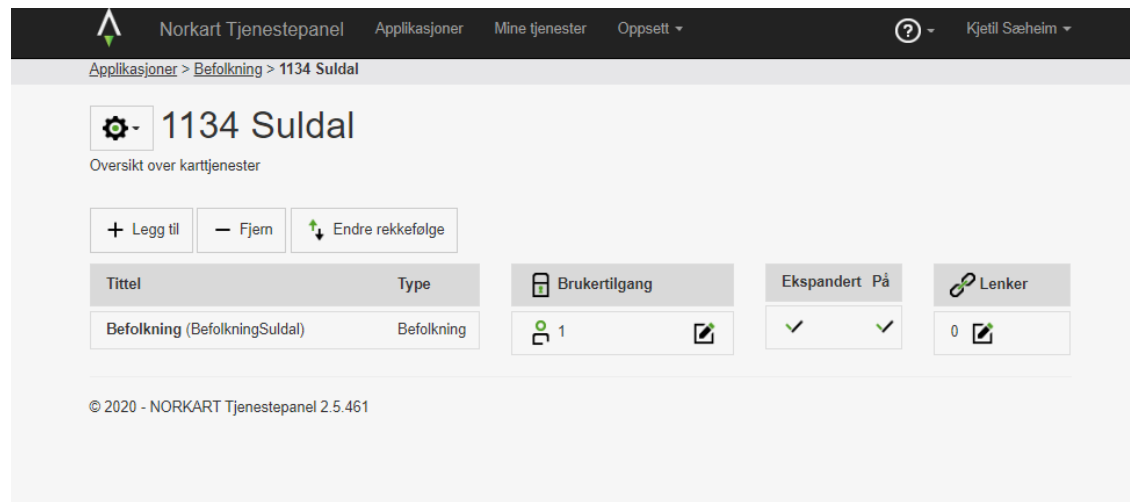

2) Start og logg på Kart-klienten \*

- a) <https://kommunekart.com/proff/klient/befolkning>
- b) Visuell visning av anonymiserte befolkningsdata finnes under kartlag.
  - Per adresse
  - Per 100 m rutenett
  - Per bygning
  - For alle visninger kan bruker filtrere vekk alle under 70 år.
  - For bygning kan det også filtreres på bygningstype (fra matrikkelen).
- c) Analytisk kjøring mot anonymiserte befolkningsdata finnes under Meny og Befolkningsanalyse. Velg område.
  - Tegn et polygon
  - Tegn en kurve og legg på en buffer.
  - Dra en sirkel
  - Analyse langs vei, enten antall meter eller antall minutt fra valgt sted.
  - Velg et objekt, f.eks. en krets.
- d) Filtrer på alder eller kjønn
- e) Se på graf
- f) Lag rapport (pdf) eller excel for videre bearbeiding.

3) Kartklienten inneholder også vanlig funksjonalitet som eksempel ruteplanlegger, tegn og mål i kart.

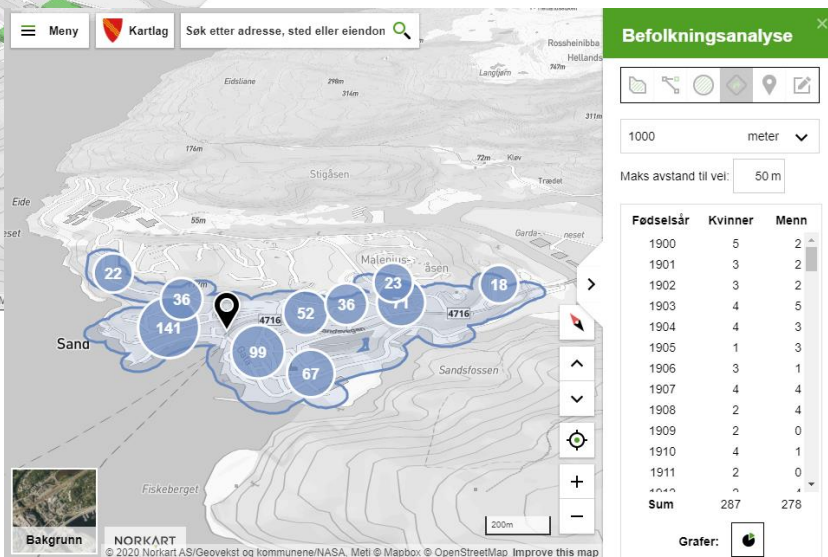
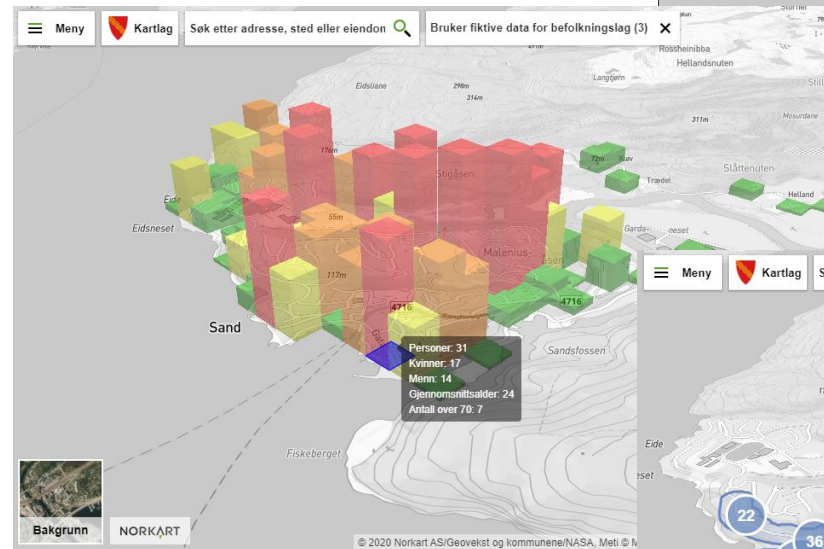
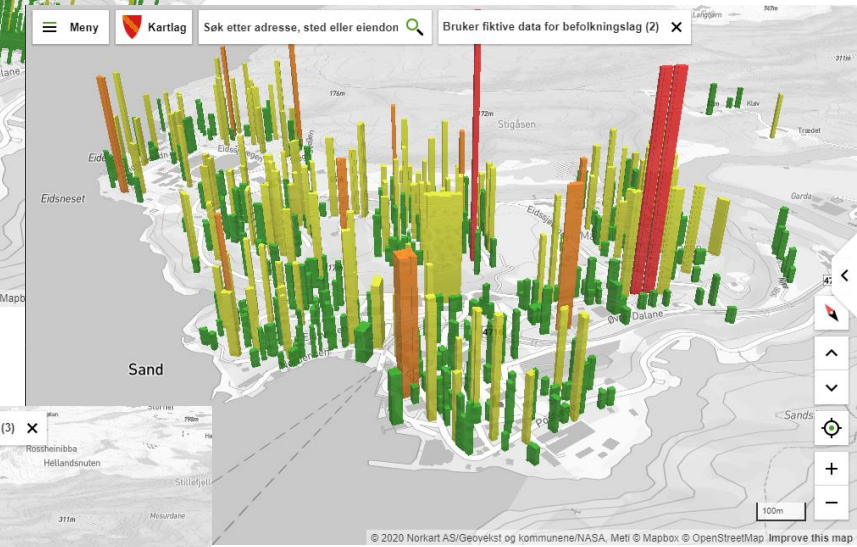
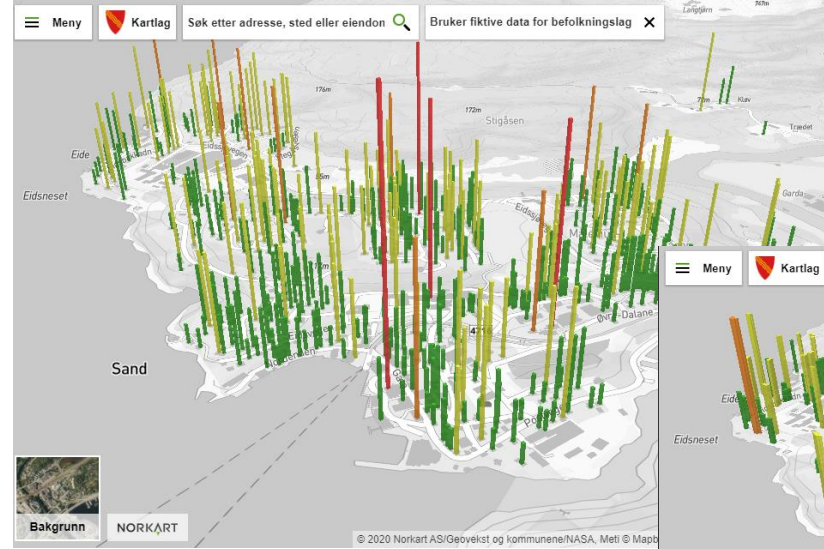

\* Internet Explorer anbefales ikke